'Hoe lief heb ik uw Tora!' (Ps. 119)

Leerdienst Tora en Evangelie[i]
Open Hof, Kampen

- Muziek BWV 137
- Welkom en mededelingen

(Gemeente gaat staan)

- Stil gebed

VOORBEREIDING

V Onze hulp is in de Naam van JHWH
A Die hemel en aarde gemaakt heeft
V Die trouw blijft in eeuwigheid
A En niet loslaat het werk van zijn handen.

V JHWH zal met u zijn
A JHWH zal u bewaren

Als christelijke gemeente spreken wij met Jezus als geloofsbelijdenis uit (naar Marcus 12:29-31):

V Hoor Israël, JHWH is onze God, JHWH is één
A Gezegend is zijn Naam: Ik zal met u gaan, nu en altijd
V Liefhebben zul je JHWH je God
Met heel je hart
Met heel je ziel
Met heel je verstand
Met heel je kracht
En je naaste zul je liefhebben als je zelf.

- Zingen Psalm 84: 1 en 6

(Gemeente gaat zitten)

Inleiding en aanvangstekst (enkele verzen uit de sidra Teroema)

DIENST VAN DE SCHRIFTEN

- Gebed om de verlichting door de Heilige Geest
- Lezing uit de Heilige Schrift – NT: 1 Cor. 3:16,17; Lucas 9:28-36
- Zingen Gezang 323: 2 en 8
- Lezing uit de Heilige Schrift – Tenach (uit de Tora de sidra die afgelopen sabbat aan de orde was, evt ook een lezing uit profeten of geschriften): 1 Kon. 6:11-13; Exodus 24:12 – 25:9
- Zingen Psalm 26: 2, 3 en 4
- Uitleg en verkondiging
- Muzikale bijdrage door violisten Monique van den Hoed en Eline Prins
- 'Leren van elkaar'

DIENST VAN DE GEBEDEN

- Diakonale voorbede….
- Dankgebed en voorbeden (responsie B), stil gebed, 'Onze Vader'
- Inzameling van de gaven
- Slotlied Gezang 112: 1 t/m 5 en 9 (staande)
- Zegen (Num. 6: 24-27)
- Muziek terwijl we de kerkzaal verlaten

Responsies na de voorbeden:

A:

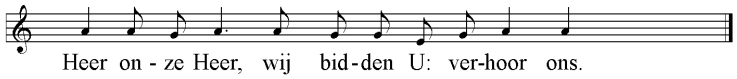

B:

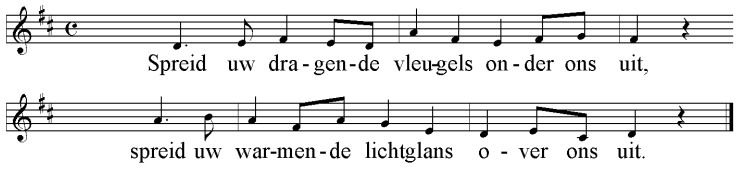

C:

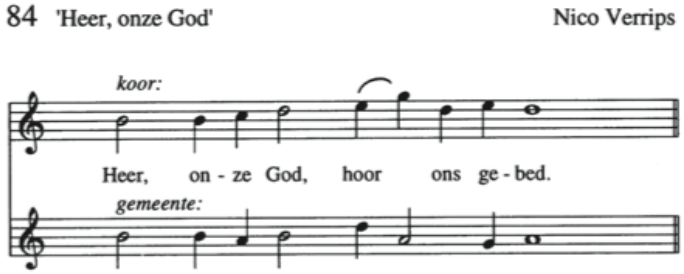

Wilt u na afloop van de dienst deze 'orde van de dienst' weer terugleggen? Met dank!

---

[i] Ter informatie voor voorgangers en gasten:
- De naam JHWH wordt in de liturgie niet uitgesproken; de voorganger kan kiezen voor adonai, HERE, Eeuwige, etc.
- Als bijbelvertaling gebruiken we het liefst de Naardense Bijbel of de Herziene Statenvertaling
- De liederen komen uit het Liedboek voor de Kerken
- 'Leren van elkaar' is een moment voor interactie (max 5 minuten): wat roept de uitleg op, evt aanvullingen, wat zijn vragen om mee te nemen?
- De voorganger geeft vóór het dankgebed aan welke responsie wordt gebruikt